Les Anges dans nos campagnes

Antica lauda francese arm. Patrizio Paci

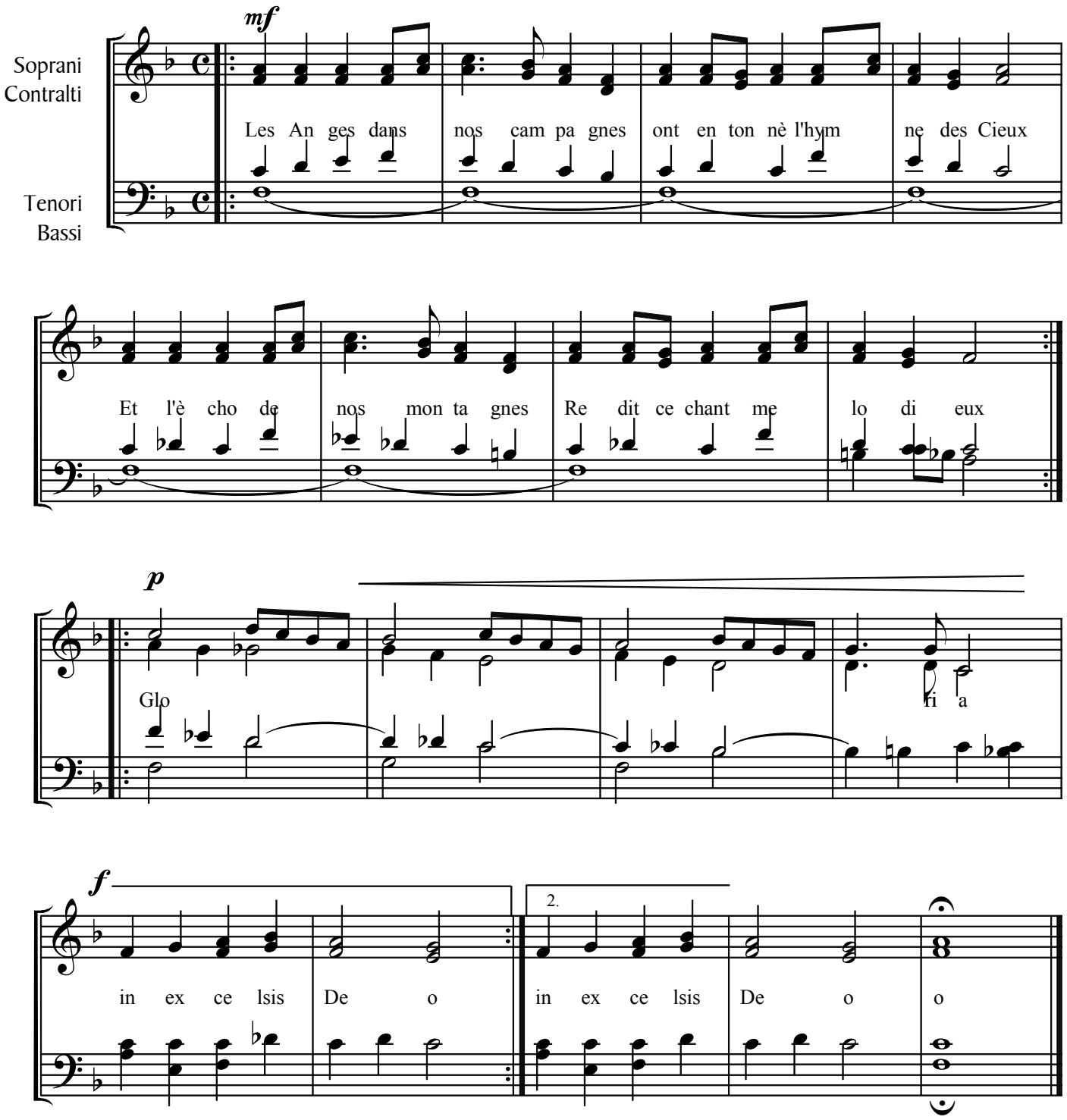

Les anges dans nos campagnes
Ont entonné l'hymne des cieux
Et l'écho de nos montagnes
Redit ce chant mélodieux
Gloria in excelsis Déo! (bis)

Bergers, pour qui cette fête
Quel est l'objet de tous ces chants
Quel vainqueur, quelle conquête
Mérite ces cris triomphants
Gloria in excelsis Déo! (bis)

Il est né, le Dieu de gloire
Terre, tressaille de bonheur
Que tes hymnes de victoire
Chantent, célèbrent ton sauveur!
Gloria in excelsis Déo! (bis)