Canto dell'addio

Canto tradizionale

arm. Patrizio Paci

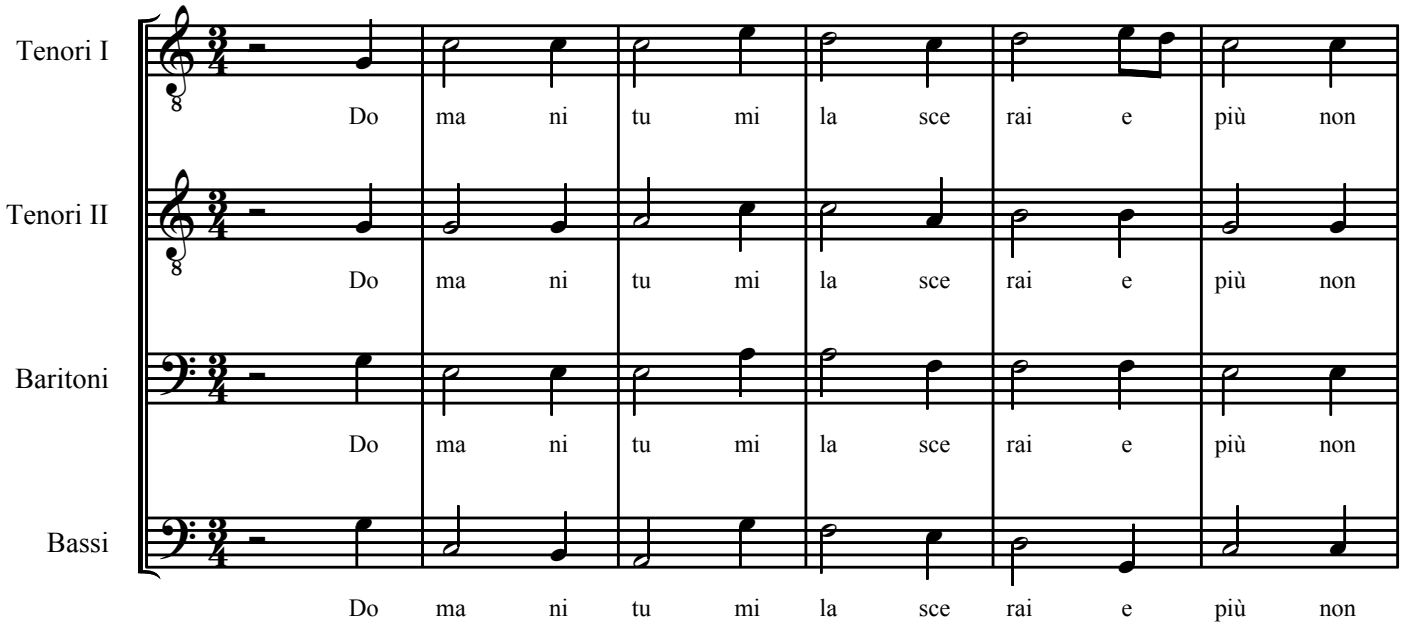

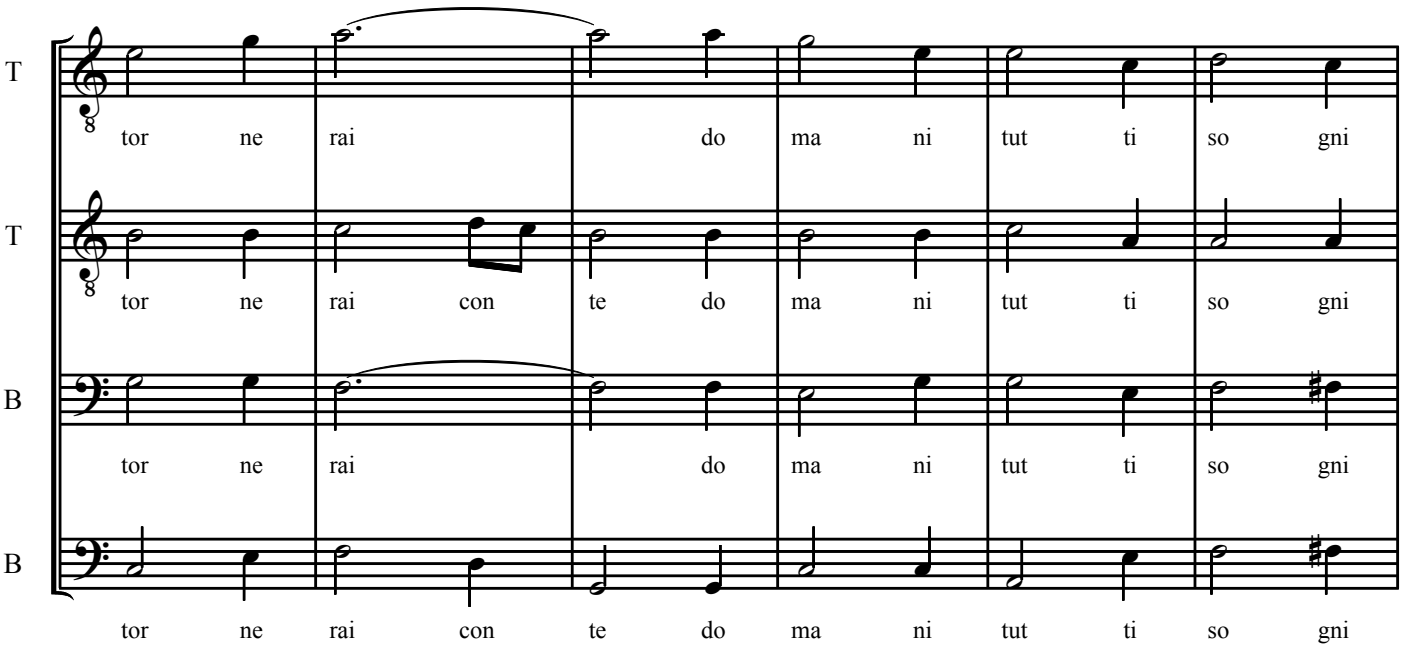

T
miei li por te rai con te La

T
miei li por te rai con te con te

B
miei li por te rai con te con te

B
miei li por te rai con te

T
fiam ma del tuoa mor che sol per me so gnai in

T
oh oh

B
oh oh oh oh

B
oh oh oh oh

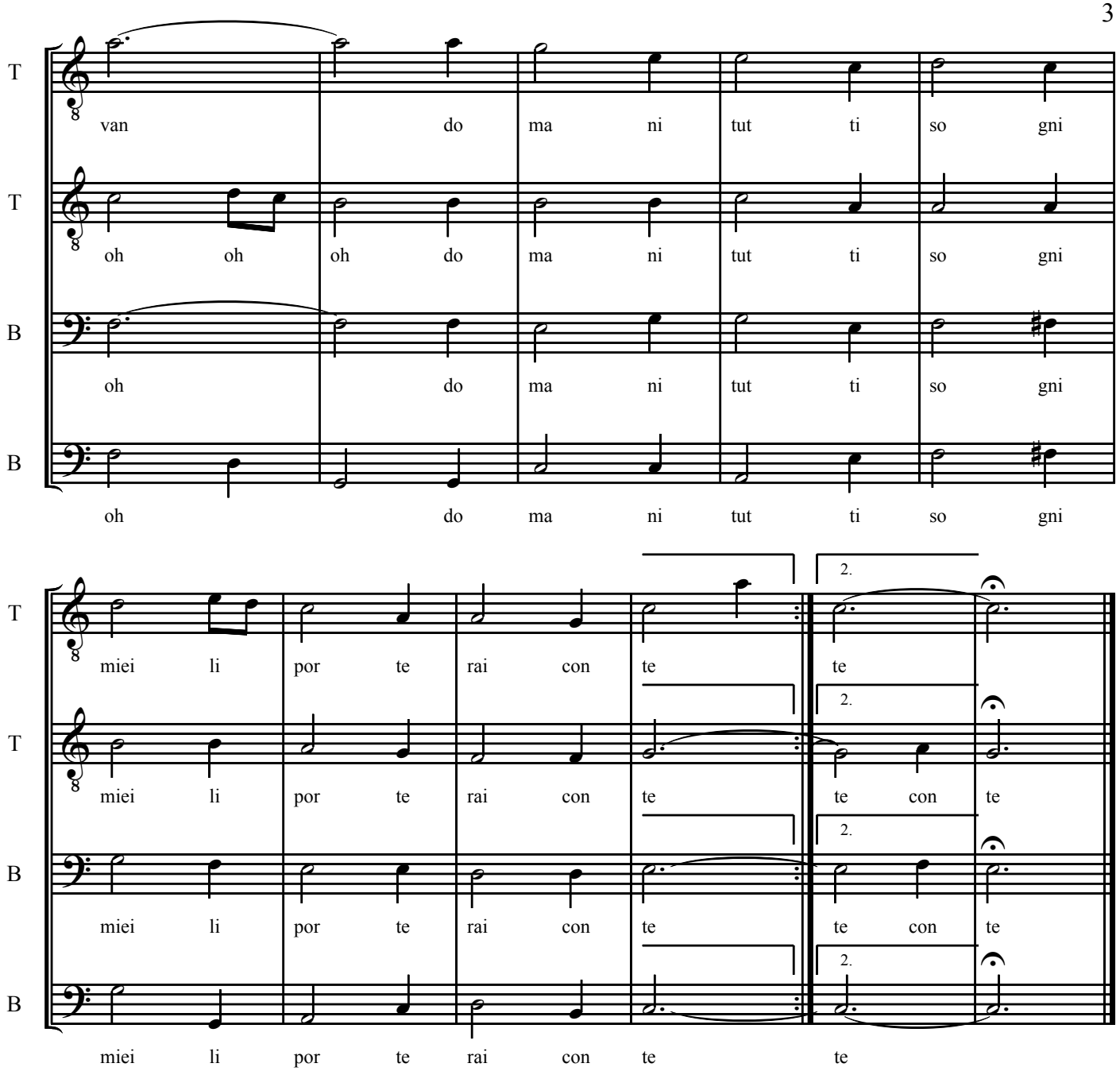

1^ Strofa

Domani tu mi lascerai
e più non tornerai,
domani tutti i sogni miei,
li porterai con te.

2^ Strofa

La fiamma del tuo amor
che sol per me sognai invan,
domani tutti i sogni miei,
li porterai con te.